

Pianta Piano Terra  
scala 1:500

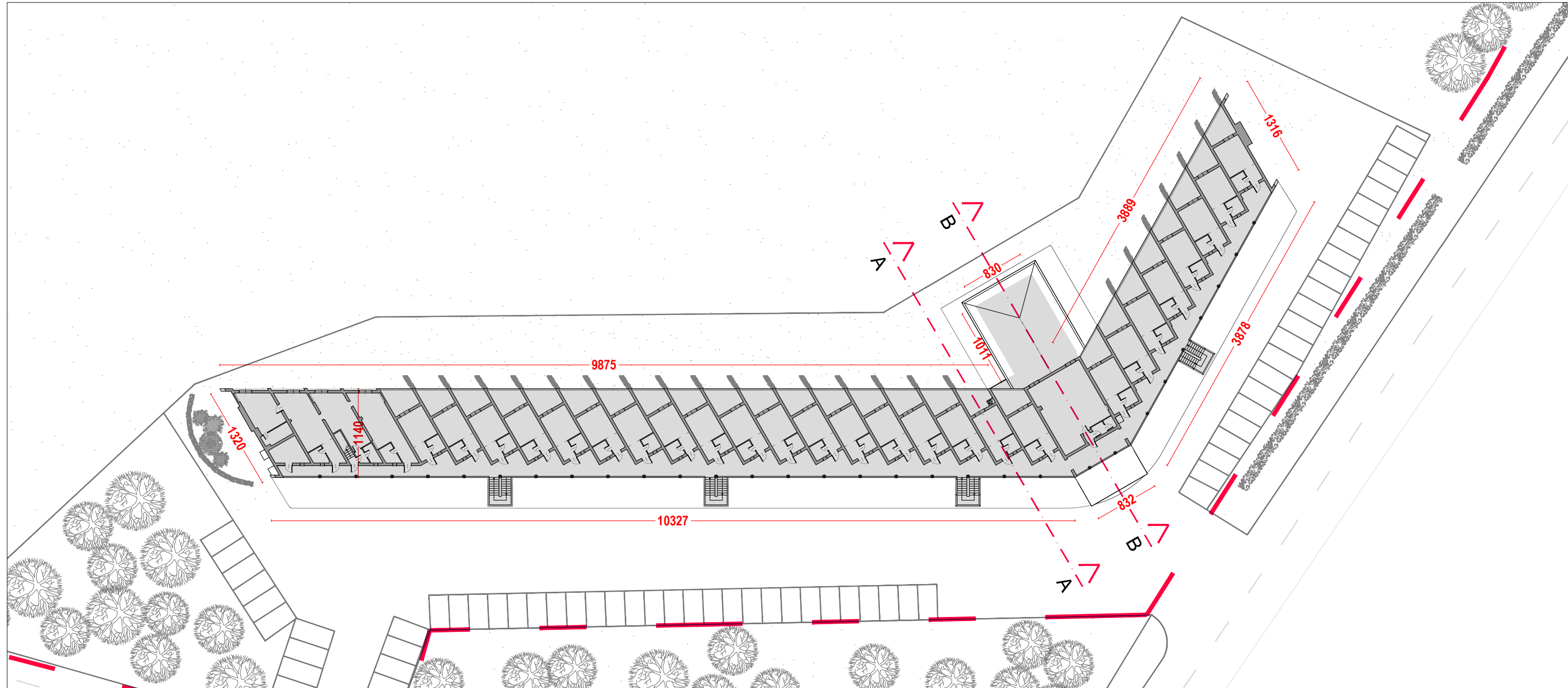

Pianta Piano Primo  
scala 1:500

Note:

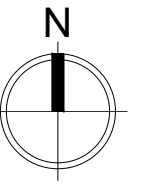

Région Autonome Vallée d'Aoste  
Regione Autonoma Valle d'Aosta  
Comune di Saint-Christophe  
PUD DI INIZIATIVA PRIVATA  
PIANO URBANISTICO DI DETTAGLIO  
ai sensi Artt.48 e 49 LR 6 aprile 1998 n. 11  
realizzazione di un centro adibito  
ad attività prevalentemente commerciali  
SOTTOZONA CE1 Aeroporto

Studio di Progettazione  
arch. LAURENT Massimo  
Via Saint Martin de Coréans n.222  
11100 Aosta (AO)  
Tel. 335 6315670  
laurentmassimo69@gmail.com  
massimo.laurent@archiworldpec.it

Arch. Rigoletto Carlo Alberto  
studio architetti AD  
via San Quintino 28  
10121 TORINO  
www.studioarchitettiad.it

mS Michele Saule / architetto  
rue de Beauregard 4  
11200 Aosta  
info@michelesaulle.it  
www.michelesaulle.it

END ARCHITETTI Stefano Stola / architetto  
via I maggio 29  
20070 Grosso (To)  
C.so Re Umberto I  
0200 Torino  
stefano.stola@gmail.com  
www.endarchitetti.com

CLIENTE: Società Route 26 s.r.l.

ARCHITETTO:

SITO: PUD SOTTOZONA CE1

TITOLO: Rilievo - Pianta  
Pianta piano terra, piano primo

SCALA: 1:200	DATA: 07/2019	DISEGNATORE:
PROGETTO:	DISEGNO NO:	REVISIONE:
		PUD 2.2